



ZOOM SUR LA RENTRÉE

■ RENTRÉE SCOLAIRE 2020-2021

La rentrée scolaire 2020-2021 aura eu des airs d'inédit pour les 62 élèves de l'école. Si bien évidemment le contexte sanitaire a changé de nombreuses habitudes, c'est l'arrivée d'une nouvelle équipe pédagogique qui a sans aucun doute été le changement le plus marquant de cette rentrée scolaire.

Mme Laurie SENEAL (à gauche sur la photo) occupe désormais la fonction de Directrice de l'école et continue d'enseigner aux 3 sections de maternelle, avec une pédagogie basée sur la bienveillance, la confiance en l'enfant et le respect du rythme de chacun, s'inspirant de certains principes MONTESSORI.

Les plus grands vont découvrir 3 nouvelles enseignantes.

Mme Catherine KEDRA accompagnera la classe des CP/CE1/CE2, Mme Audrey MARTIN enseignera à la classe des CE2/CM1/CM2, Mme Nora MEKHNACH effectuera quant à elle des remplacements le jeudi matin.



De gauche à droite : Mmes SENEAL, KEDRA et MARTIN

**De l'expérience, du dynamisme
et beaucoup d'envie animent cette
nouvelle équipe.**

ZOOM SUR LA RENTRÉE

■ TÉMOIGNAGE DES ENSEIGNANTES

La rentrée scolaire s'est bien passée, tous les enfants et les adultes de l'école étaient au rendez-vous.

En maternelle, les petits ont découvert leur classe avec beaucoup de curiosité. Il n'y a pas eu de pleurs. Les autres ont retrouvé leurs habitudes et leurs copains, copines dans la joie et la bonne humeur. Mme SENECAL, leur maitresse, était comme eux, heureuse de les revoir.

Dans les classes de Mme KEDRA (CP-CE1-CE2) et de Mme MARTIN (CE2-CM1-CM2), l'ambiance est déjà au travail. Les CE2-CM sont inscrits à un concours de jeunes lecteurs et à un concours d'écriture.

Aussi bien les élèves du cycle 2 que ceux du cycle 3 vont participer jusqu'à la fin de l'année scolaire au « défi écosystème ». Les élèves recevront bientôt un kit pédagogique qui intègre les notions de don et de réparation des équipements électriques.

Pendant la semaine du goût, le chef cuisinier du Relais Saint Jean est enthousiaste à l'idée de faire déguster ses spécialités à tous les enfants de l'école. Notre école participe au projet «École et cinéma» et ira au théâtre comme chaque année à la Méridienne de Lunéville.

**Beaucoup de projets
qui feront le bonheur de tous !**

■ TÉMOIGNAGE DE PARENTS

Laëtitia DUPRÉ (*maman de Lylou - CE2*)
«C'est une rentrée qui ne m'a pas trop rassurée mais j'ai beaucoup apprécié de voir le Maire nous accueillir. On voit qu'il essaie de faire le maximum pour que les enfants et les parents se sentent en sécurité. J'apprécie la gratuité des fournitures scolaires, au moins il n'y a pas de différence entre chaque élève. Enfin, j'attends de la nouvelle équipe d'institutrices qu'elle soit à l'écoute, nous informe des évolutions de nos enfants. Malgré les conditions, j'espère qu'ils apprendront le mieux possible sans crainte d'être malades».

Audrey BLASER (*maman de Jade - CP & Sacha - Moyenne Section*) «J'ai trouvé cela frustrant de ne pas pouvoir accompagner ma fille pour la rentrée de CP, de ne pas avoir eu la présentation de la nouvelle maîtresse, mais c'est le protocole. Pareil pour les maternelles, ce sont encore de grands bébés et cela a dû les perturber. C'est lourd, mais rassurant. Je souhaite que les enfants apprennent dans un environnement non stressant mais cadré, que la relation entre l'enfant et la maîtresse soit humaine malgré le masque et les gestes barrières. Enfin, je trouve cela génial d'avoir rendu les fournitures scolaires gratuites, car cela représente un petit budget tout de même et les enfants sont égaux.



ASSOCIATIONS JEUNESSE

■ LES ASSOCIATIONS DU VILLAGE

KARATÉ-DO SHOTOKAN (salle des fêtes)

Président : Patrick FRISON

✉ : paoukatatare@gmail.com

➔ Karaté Enfants :

Lundi : 17h30-19h15

Mercredi : 18h-19h

➔ Karaté Ados/Adultes :

Lundi : 17h30-19h15

Mercredi : 19h-20h30

➔ Body Karaté :

Jeudi : 19h30-20h30

KRAV-MAGA SELF DEFENSE (salle des fêtes)

Président : Olivier MATHELIN

✉ : olivier.mathelin@gmail.com

Lundi et jeudi : 20h30 - 22h00

MONCEL INFORMATIQUE

Président : Dominique ANTOINE

✉ : moncel.informatique@gmail.com

PHOTO CLUB DU LUNÉVILLOIS

Président : Dominique VASBIEN

✉ : dominique.vasbien@gmail.com

FOYER RURAL (salle des fêtes)

Président : Arnaud FELTIN

✉ : feltin.arnaud@gmail.com

APEM

Président : Vincent THUNY

✉ : v.thuny@gmail.com

MONCEL ANIM'

Président : Stéphane JACQUOT

✉ : stemulaure@orange.fr

➔ **Relaxation - lundi** (salle Daniel Rigaud)
19h45 - 21h00

➔ **Zumba - mardi** (salle des fêtes)
Kids Junior (4 à 7 ans) : 17h30 - 18h45
Kids (8 à 14 ans) : 18h20 - 19h05
Adultes : 20h30 - 21h15

Pour toute adhésion ou pour toute demande de renseignement, merci de contacter directement les associations.

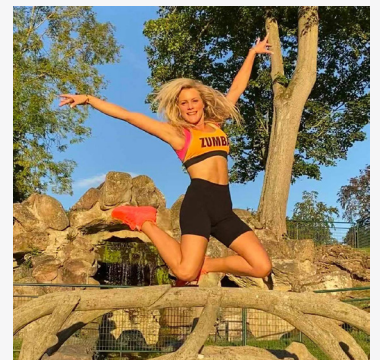

■ CONSEIL MUNICIPAL DES JEUNES

Tu as entre 7 et 16 ans? Tu habites Moncel-lès-Lunéville, tu as des idées et tu as envie de faire «comme les grands» pour aider ton village ?

Le Conseil Municipal des Jeunes est donc fait pour toi !

Contacte la mairie (mail, téléphone, courrier) pour faire acte de candidature avant le **30 octobre 2020**.

Les responsables du Conseil des Jeunes, Anne-Sophie ERRARD et Sandrine MAGRON, te recontacteront.



APPEL A CANDIDATURES

ENVIRONNEMENT

■ VOS DÉCHETS ONT DE LA VALEUR

De nouvelles filières de valorisation de vos déchets sont désormais disponibles sur Moncel-lès-Lunéville, dans le hall d'entrée de la mairie. De quoi leur donner une seconde vie et même, soutenir des associations.

Trois nouveaux collecteurs sont désormais à votre disposition pour récupérer :

- **les piles et petites batteries usagées**
- **les bouchons en plastique**
- **les instruments d'écriture usagés** (*feutres, stylos, marqueurs, correcteurs, surligneurs*)



■ RÉCUPÉRATION DES JEUX ET JOUETS

Sous réserve de leur bon état, vous pourrez déposer les jeux et jouets devenus inutiles, aux heures d'ouverture de la mairie.

Ces jeux et jouets seront destinés à l'Hôpital d'Enfants de Brabois ou à des oeuvres sociales en lien avec le CCAS de la commune.

■ INFOS «SACS DE TRI»

Vous avez besoin de sacs de tri ? Sur simple demande téléphonique, la mairie peut assurer la livraison des sacs à votre domicile.

■ LULU, LA VOITURE ÉLECTRIQUE

Présentée cet été, la «Lulu» est désormais opérationnelle à Moncel-lès-Lunéville. Une ZOÉ est disponible, sur le parking de la mairie.

Le service permet également aux propriétaires de véhicules électriques de pouvoir effectuer des rechargements à un tarif négocié par la CCTLB.

Pour tout renseignement :

☎ 0 800 6 70 62

💻 lulu-autopartage.fr



SÉCURITÉ

■ RAPPEL DE SÉCURITÉ

A plusieurs reprises, les barrières de sécurité des passages ferroviaires ont connu des pannes qui ont amené à des comportements dangereux d'automobilistes, n'hésitant pas à franchir les passages à niveau défectueux.

Pour rappel, le franchissement d'un passage à niveau est absolument interdit dès l'instant où les feux clignotants sont allumés, que ce soit en fonctionnement normal ou en cas d'anomalie.

En cas d'anomalie de fonctionnement d'un passage à niveau, merci d'informer de toute urgence les services de la mairie et d'utiliser un autre itinéraire.



■ INCIVILITÉS

Au regard des nuisances importantes pour le voisinage qu'il engendrait, l'accès au **City Stade** est règlementé par un nouvel arrêté municipal.

L'accès est désormais interdit aux enfants de plus de 14 ans (*sauf adultes accompagnants*) et il sera ouvert jusque 21h maximum.

Les **dépôts sauvages de déchets** se multiplient dans les villages et Moncel-lès-Lunéville n'y échappe pas. Chaque incivilité de cette nature fera l'objet d'un dépôt de plainte à la police.



■ DES ACTIONS POUR LES MONCELLOIS

La ré-activation des «**Voisins solidaires et attentifs**» est engagée. Une réunion d'information avec le Major de Police de Lunéville a été proposée le 5 octobre 2020 afin d'expliquer le fonctionnement et les bénéfices de ce dispositif.

Les formations **1^{ers} secours - PSC1** reprennent, avec une 1^{ère} session organisée le 10 octobre 2020, ouverte à 9 personnes (*formation et repas de midi pris en charge par la municipalité*). Les demandes qui n'auraient pas été satisfaites seront prioritaires pour les prochaines sessions. **Il est toujours possible de s'inscrire en Mairie.**

INVITATION

Une réunion publique d'information se déroulera en mairie le :

LUNDI 5 OCTOBRE 2020 / 20h

en présence du Major de Police de Lunéville qui fera la présentation du dispositif «**Voisins Solidaires & Attentifs**».

Votre sécurité et celle de vos voisins vous intéresse? Vous voulez vous impliquer pour le bien-être de votre quartier?

Devenez référent «Voisins Solidaires et Attentifs» !

Renseignements auprès de Grégory GASCON
07.60.39.35.12
gregorygasconapm@gmail.com

FORMATION 1ERS SECOURS PSC1

Samedi 10 Octobre
8h30 / 17h30

Mairie de Moncel-lès-Lunéville

1^{ère} session - 9 places disponibles

INITIEZ-VOUS AUX GESTES QUI SAUVENT

Inscriptions avant le 20 septembre

En partenariat avec formation PSC1 & repas de midi offerts par la municipalité

Si vous êtes intéressé pour devenir référent «**Voisins Solidaires et Attentifs**», ou si vous êtes intéressé par la formation **1^{ers} secours - PSC1**, merci de contacter :

Grégory GASCON
07.60.39.35.12 ou gregorygasconapm@gmail.com

ÇA BOUGE À MONCEL

■ OPÉRATION «ARGENT DE POCHE»

Cet été, 13 jeunes moncellois ont donné de leur temps pour le village. Nettoyage et peinture intérieure de l'église, distribution de tracts, tonte, nettoyage de massifs et du cimetière, travaux administratifs...

A raison de 12h de travail chacun, ils ont ainsi pu gagner un peu d'argent de poche.

Quentin (20 ans, artiste) : cela fait 5 ans que je fais l'Argent de Poche et à chaque fois je tonds l'herbe car j'aime beaucoup cela et je suis content !

Antoine (18 ans) : j'aime beaucoup faire l'Argent de Poche de Moncel. On effectue des tâches variées comme planter des arbres, remettre à jour des fichiers pour préparer la rentrée scolaire. C'est très enrichissant de voir les différents métiers et leur fonctionnement.

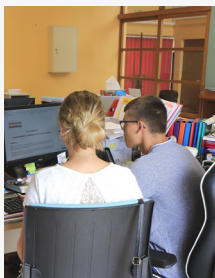

■ SANTÉ

Fanny LEICHTNAM, ostéopathe, vous reçoit à la maison médicale de Moncel-lès-Lunéville depuis cet été.

Elle y rejoint le cabinet d'infirmiers VARASSE/GUERIN-MANGEOLLE et Francis PELT, médecin généraliste.

■ CCAS

Le Conseil d'Administration du Centre Communal d'Action Sociale a été renouvelé le 9 septembre 2020.

Matthieu SIGIEL, en qualité de Maire, en assure la présidence. Il est entouré de 4 élus: Guillaume LAMBOLEZ (*adjoint au maire en charge du CCAS*), Laëtitia BARBIER, Mickaël CRETEAU et Vincenzo PICCIRILLI.

4 Moncellois, non-élus, complètent l'équipe : Michel BARRET, Thierry CHARFF, Marie-Jeanne JACQUINET et Nicole SAVIANA.

Le CCAS intervient dans le domaine de l'aide sociale, ainsi que dans les actions et activités sociales. Personnes âgées, handicapées, enfants & adolescents, familles en difficulté sont les publics à qui s'adresse l'action du CCAS.

Rappel des aides et actions proposées par le CCAS et qui se poursuivent pour 2020/2021 :

- Bons sport/culture pour les 5-18 ans,
- Bons de chauffage pour les personnes non-imposables (*seules et de +65 ans, personnes de +70 ans, RSA*),
- Récompense pour les mentions Très Bien au baccalauréat,
- Repas des aînés / Bons d'achat,
- Aides ponctuelles : secours urgence, aides personnalisées d'urgence.



■ «MAISON DES HIBISCUS»

La rue des Hirondelles va bientôt voir sortir de terre la «Maison des Hibiscus», projet d'Habitat Inclusif regroupant plusieurs logements (T1 au T3), destinés aux personnes âgées ou en situation de handicap.



En partenariat avec Âge d'Or Services, ce projet s'inscrit dans la volonté de préserver l'autonomie et de cultiver le lien social.

Pour plus de renseignements :

☎ 03.83.76.17.72

✉ contact@lamaisondeshibiscus.fr

■ PLUi-H

Pour vous permettre d'appréhender ce dossier, la Commission Urbanisme vous propose de consulter en mairie (*salle du Conseil Municipal*) le Plan Local d'Urbanisme intercommunal de l'Habitat, **jeudi 22 octobre 2020 de 17h à 19h.**

André FORIN, adjoint à l'urbanisme, et les membres de la Commission répondront à vos questions.

■ TRAILOR - ENQUÊTE PUBLIQUE

Du **13 octobre au 14 novembre 2020**, se déroulera l'enquête publique portant sur la demande de Déclaration d'Utilité Publique.

Durant cette période, chacun pourra faire part de ses observations et propositions sur le projet soumis à enquête publique :

- ➡ sur le registre d'enquête disponible en mairie,
- ➡ par courrier, à l'attention du Commissaire Enquêteur Natacha COLLIN - Mairie de Lunéville - 2, place St Rémy - 54300 LUNÉVILLE
- ➡ **directement auprès du Commissaire Enquêteur lors de sa permanence à la mairie, le jeudi 5 novembre de 17h à 19h.**



ALERTE INFO !

■ LOTISSEMENT DES HIRONDELLES

Depuis 2014, année prévue d'achèvement des travaux de voirie dans le lotissement des Hirondelles, les habitants subissent au quotidien une situation qui s'était enlisée au point de ne laisser apparaître aucune issue.

Dossier prioritaire, la situation est aujourd'hui en passe d'évoluer rapidement.

Plusieurs options sont entre les mains de la municipalité et une rencontre avec les habitants du lotissement sera prochainement organisée afin de leur faire état des avancées et des actions qui vont prochainement être mises en oeuvre.

Compte tenu de la situation sanitaire, le Conseil Municipal avait décidé d'annuler les festivités du 14 juillet, avec la ferme intention de proposer aux Moncellois, une autre journée de fête, prévue le 20 septembre. Malheureusement, le Conseil Municipal a dû se résigner à annuler une fois de plus cette fête, en dépit de préparatifs bien avancés.

Les épreuves sportives et les temps de convivialité prévus durant cette journée, n'étaient pas compatibles avec les exigences de sécurité sanitaire.

■ BUDGET COMMUNAL

Le nouveau Conseil Municipal a voté les budgets suivants, respectant les réserves programmées par l'équipe précédente :

Budget principal de fonctionnement

Dépenses : 681 616.00 €

Recettes : 721 940.00 €

Budget principal d'investissement

Dépenses : 299 913.00 €

Recettes : 362 959.54 €

Les principales dépenses programmées sont les suivantes : création d'un site internet, acquisition et démolition de la maison SNCF, achat d'arbres, achat d'illuminations de Noël, achat d'un bras d'épareuse pour le tracteur, réfection de la signalisation au sol de l'avenue de l'Europe, remplacement des stores de la classe de maternelle, déploiement d'une application smartphone de la commune, voirie de la rue des Hirondelles, achat de panneaux de signalisation...

INFOS MAIRIE

■ ETAT CIVIL

Bienvenue à **Léo LAMBERT**, né le 09 août 2020 et à **Noéline LALLEMAND**, née le 15 septembre 2020.

Le 29 août 2020 s'est déroulé le baptême républicain du jeune **Axel RUDWILL**.

Félicitations à **Sophie et Guillaume LAMBOLEZ** qui se sont mariés le 12 septembre 2020.

POUR CONTACTER LA MAIRIE :

☎ 03.83.74.07.99

💻 mairie.moncel.les.luneville1@wanadoo.fr

BUDGETS

■ BUDGET EAU

Budget de fonctionnement

Dépenses & Recettes : 67 796.74 €

Budget d'investissement

Dépenses & Recettes : 330 537.93 €

L'approche de la Commune de Moncel sur le dossier de régénération du puits commun avec la Commune d'Hériménil a été entièrement repensée.

Les multiples contacts ont permis de débloquer la situation et un accord sur les conventions financières avec Hériménil a été trouvé.

Les travaux de nettoyage du puits profond de 390m (prévus dans le cadre du contrat de délégation de service public VEOLIA) vont pouvoir normalement se réaliser courant 2021.

■ NOUVEAUX HORAIRES

A partir du 1^{er} octobre, la mairie vous propose de nouveaux horaires d'accès au public :

- le lundi de 16h à 17h30
- le mercredi de 8h30 à 11h30 (uniquement sur rdv)
- le jeudi de 17h à 18h.

Pour vous apporter un service toujours plus adapté à vos besoins, vous pourrez obtenir un rendez-vous sur simple demande, en dehors des créneaux habituels d'ouverture.

■ RENDEZ-VOUS AVEC LE MAIRE

Matthieu SIGIEL est à votre écoute. Il vous reçoit à la mairie, sur rendez-vous.